HOCKEY IN LINE. **I LOMBARDI VINCONO 4-2 E CHIUDONO LA SERIE**

Monleale: "Scudetto arrivederci"

Ko in gara 3 e titolo al Milano ma i tortonesi pensano già ai rinforzi per l'anno prossimo

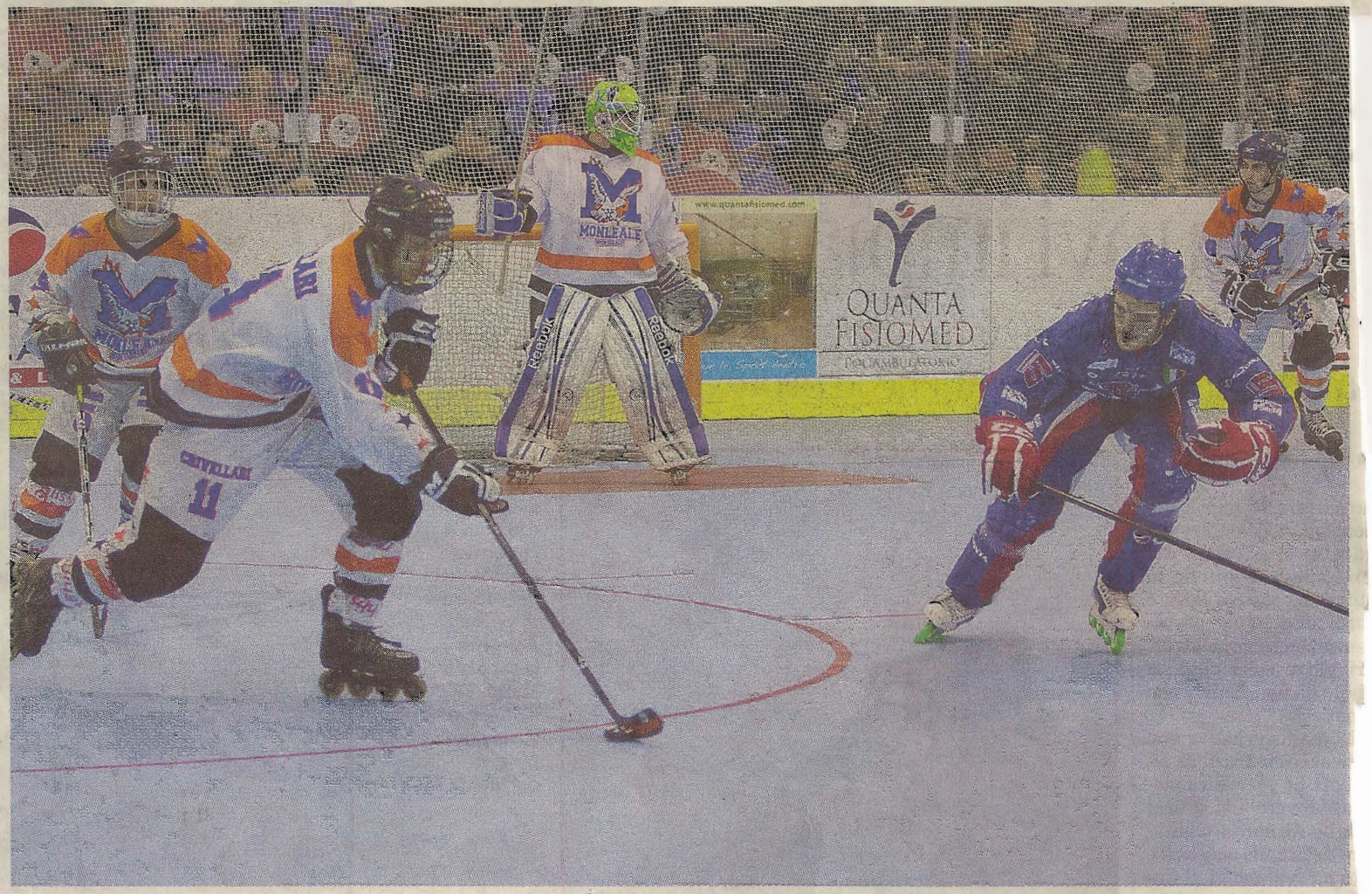

MAURIZIO IAPPINI
MONLEALE

Perdendo 4-2 in casa di Milano, lo Sportleale Monleale ha consegnato lo scudetto di hockey in line ai lombardi. Gara equilibrata con un primo tempo scoppiettante, privo di tatticismi e ricco di cambi di fronte.

Subito avanti Milano, Monleale ha ribaltato il risultato con un micidiale uno-due di Delfino e Di Fabio ma Banchero, con una doppietta, ha fissato il 3-2 del primo tempo. Diverso il canovaccio della ripresa con Monleale a gestire il gioco senza fortuna (clamorosa la traversa di Crivellari nel finale di gara) e Milano ad agire di rimessa fino al 4-2 finale maturato negli ultimi secondi di gioco con gli orange che giocavano con 5 elementi di movimento e senza portiere. Infortunio al giovane Pagani. A fine gara, l'applauso dei tanti tifosi di Monleale accorsi a Milano per una stagione indimenticabile culminata con le finali per scudetto e Coppa Italia che permetteranno agli alessandrini di sfidare Milano nella Supercoppa di ottobre.

I tortonesi però escono dall'ultimo atto del campionato di A1 a testa alta e con la coscienza tranquilla, superati da un avversario che in tema di roster (quattro le linee schierate dai rossoblù, due quelle dei piemontesi) e, forse, di budget ha numeri doppi rispetto ai Falchi. Anche coach Crivellari plaude ai suoi compagni: «Soprattutto l'altra sera abbiamo dimostrato di poter colmare il gap con una corazzata. Abbiamo provato a cambiare tattica e le nostre intuizioni ci hanno permesso di rimanere in partita per tutti i 50'. Avessimo giocato così anche in gara 1 e 2 saremmo ancora in corsa per il titolo. Questo gruppo può arrivare lontano».

Prima di parlare del futuro, il roster continuerà ad allenarsi in vista delle convocazioni della nazionale per i Mondiali di Tolosa dove sarà presente qualche elemento di Monleale.

Battaglia Gara 3 al Quanta Village è stata assai combattuta con il Monleale che a lungo ha spaventato i padroni di casa

FOTO FABIO RACCA

2

Finali Una stagione fantastica per il Monleale che ha raggiunto l'atto conclusivo stagionale sia in Coppa Italia che in campionato