Voltare pagine
È questo l'obiettivo del team di Monleale dopo il ko a Verona i guai fisici del portiere e i problemi nel potersi allenare

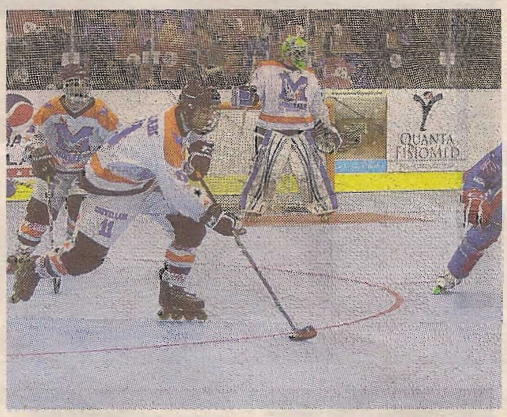

HOCKEY IN LINE. ADDIO A PLATÈ, TESSERATO RIVOIRA

Il Monleale con l'Asiago schiera il nuovo portiere

Piove sul bagnato in casa Sportleale Monleale: stasera al PalaMassa (alle 20,30), gli orange affrontano i Vipers Asiago senza il portiere Marcello Platé che ha interrotto l'attività. «Purtroppo, ha chiuso con l'hockey in line ad alto livello per il riacutizzarsi di un problema fisico che sembrava definitivamente superato» spiega uno sconsolato coach Alessio Crivellari. Il portiere era stato la sorpresa della passata stagione e veniva indicato come l'erede di Antinori.

Monleale è però corso ai ripari: in settimana è stato provato e subito tesserato dal Torre Pellice il promettente Andrea Rivoira, che avrà subito un ruolo di responsabilità. Contro un Asiago un po' dimesso e privo di alcune pedine titolari (i veneti stanno vivendo qualche stagione di appannamento dopo avere dominato in Italia per diverse stagioni) ci sarà il ritorno proprio dell'allenatore-giocatore Crivellari che è guarito a tempo record da uno strappo muscolare e sarà della partita anche Fausto Romero, ai box a Verona.

La classifica corta non impone passi falsi ai tortonesi anche perché quest'anno si ha l'impressione che ai problemi oggettivi di Monleale (allenamenti a singhiozzo a ottobre, uscita di scena di elementi chiave, cambio di guida tecnica) si stia aggiungendo la crescita di altre realtà come il Verona e il Cittadella. [M. I.]